



Berichtspecificatie - AW33 Toewijzing zorg

Bericht voor een zorgtoewijzing (zorgkantoor naar zorgaanbieder).

1 Klassenview

Figuur 1: AW33

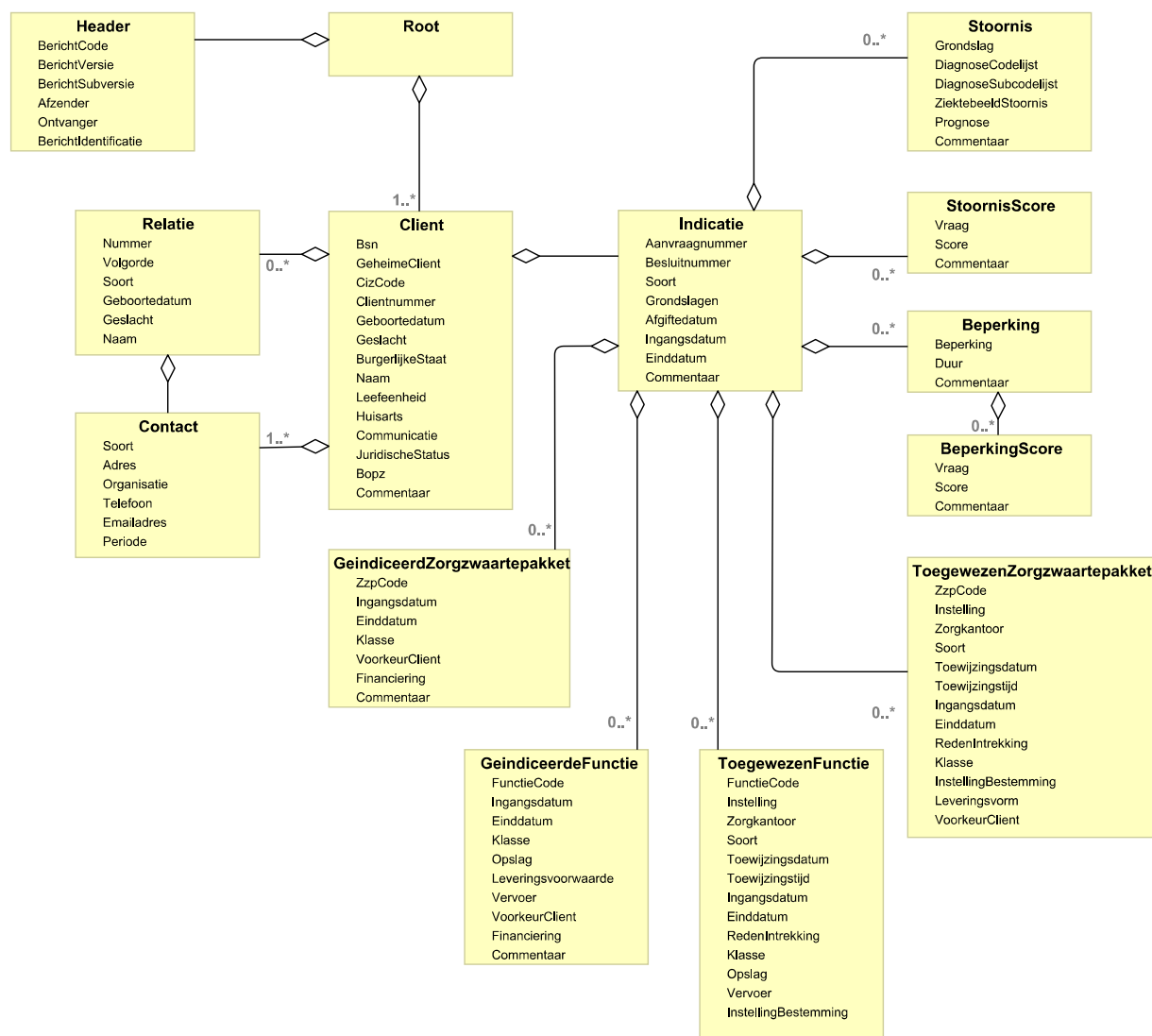



AW33 (Toewijzing zorg)

2 Klassen

| naam | documentatie |
|------------------------------|--|
| Header | De header bevat de identificerende gegevens van het bestand. |
| Client | Persoonsgegevens van de cliënt. |
| Relatie | Persoonsgegevens van de relatie van de cliënt. |
| Contact | Gegevens voor de aanduiding van het adres van de cliënt of relatie. |
| Stoornis | Diagnostische gegevens m.b.t. ziektebeeld en/of stoornis van de cliënt. |
| Beperking | Gegevens over beperkingen van de cliënt |
| Indicatie | De indicatie bevat de indicatiebesluitgegevens van de cliënt. |
| GeïndiceerdeFunctie | Gegevens over een geïndiceerde functie. |
| StoornisScore | Scoregegevens over stoornissen van de cliënt. |
| BeperkingScore | Scoregegevens over de beperkingen van de cliënt. |
| ToegewezenFunctie | Gegevens over een toegewezen functie. |
| GeïndiceerdZorgzwaartepakket | Gegevens over een geïndiceerd zorgzwaartepakket. |
| ToegewezenZorgzwaartepakket | Het zorgzwaartepakketrecord (zorgtoewijzing) bevat gegevens over een toegewezen zorgzwaartepakket. |

2.1 Bedrijfsregels

| code | titel |
|---------|--|
| OP033×1 | Een afgegeven zorgtoewijzing mag gewijzigd worden waarbij de wijziging met een nieuw bericht moet worden doorgegeven. |
| OP039 | In het berichtenverkeer mogen ketenpartijen cliëntgegevens doorgeven zoals deze in de administratie van de betreffende ketenpartij voorkomen, mits deze gegevens geen onderdeel zijn van een logische sleutel. |
| OP047 | Als een bericht niet aan de geldende standaard voldoet, mag het bericht afgekeurd worden. |
| OP087 | Een zorgtoewijzingbericht bevat altijd alle zorgtoewijzingen die op of na de aanmaakdatum van het bericht geldig zijn, maar wordt alleen verstuurd naar de zorgaanbieder waarvoor de zorgtoewijzing nieuw of gewijzigd is. |
| OP186 | Het beëindigen van een zorgtoewijzing op een datum die in het verleden ligt kan alleen na een herindicatie of na overleg met de betreffende zorgaanbieder. |
| OP251 | Indicatiebesluiten waarvan de ingangsdatum op of na 1 januari 2015 ligt, bevatten alleen zorgeenheden die aan de criteria van de Wlz voldoen. |
| OP127 | In het indicatiebesluitbericht kan worden aangegeven of een artikel 60-verklaring is afgegeven met daarbij de datum waarop deze is vastgesteld. |
| OP254 | Zodra de zorgaanbieder een zorgtoewijzing voor een VPT of een MPT ontvangt, weet hij dat het zorgkantoor een positieve beschikking afgeeft aan de cliënt. |
| OP178 | ADL-assistentie kan alleen als zorg in natura worden geleverd; een andere leveringsvorm is voor ADL-assistentie niet toegestaan. |
| OP131 | Bij het vastleggen van ziektebeeld en stoornisgegevens dient gebruik gemaakt te worden van de speciaal voor de istandaarden opgestelde diagnosecodelijsten. |
| OP137 | Per cliënt krijgt elk indicatiebesluit een uniek indicatiebesluitnummer. |
| OP079 | Het is verplicht om gebruik te maken van het BSN van de cliënt in de onderlinge uitwisseling van gegevens. |
| OP099 | Het zorgkantoor moet in de zorgtoewijzing kenbaar maken of het gaat om een reguliere zorgtoewijzing, overbruggingszorg, alternatieve zorg, transferzorg of administratieve toewijzing. |
| OP071 | Elke relatie krijgt een nummer om hem uniek te identificeren. |
| OP076 | Van iedere contactpersoon (relatie) moet worden opgegeven in welke relatie deze tot de cliënt staat. |



AW33 (Toewijzing zorg)

Informatiemodel Wlz

iWlz 1.2 versie 1.0

| | |
|-------|--|
| OP257 | Vanaf 1 januari 2017 kan huishoudelijke verzorging deel uitmaken van een MPT. De zorgtoewijzing voor huishoudelijke verzorging mag niet eerder ingaan dan op 1 januari 2017. |
| OP192 | Het uitwisselingsformaat voor berichten is XML. |
| OP115 | Het regionale zorgkantoor is verantwoordelijk voor alle soorten zorgtoewijzingen en intrekkingen voor de cliënt. |
| OP179 | De grootte van verzonden bestanden mag niet meer zijn dan 25 Mb. |

3 Elementen

3.1 Header

De header bevat de identificerende gegevens van het bestand.

3.1.1 Elementen

| naam | documentatie | Bestaat uit | minOccurs | maxOccurs | Regels | sleutel |
|----------------------|---|-------------------------------------|-----------|-----------|--------|---------|
| BerichtCode | Code ter identificatie van een soort bericht. | LDT\BerichtCode | 1 | 1 | CS026 | Nee |
| Afzender | Identificatie van het Zorgkantoor, verantwoordelijk voor het uitvoeren van de Wlz. | LDT\ZorgkantoorCode | 1 | 1 | | Nee |
| Ontvanger | Identificerende code van een contract in het kader van de Wlz tussen een zorgkantoor en een zorginstelling (iWlz-AGB-code). | LDT\iWlzAgbCode | 1 | 1 | | Nee |
| BerichtIdentificatie | Aanduiding ter identificatie van het bericht, bevat de datum dagtekening en een nummer. | LDT\Datum, LDT\IdentificatieBericht | 1 | 1 | | Nee |
| BerichtSubversie | Volgnummer binnen het versienummer van een (externe-integratie) berichtstandaard. | LDT\BerichtSubversie | 1 | 1 | CS015 | Nee |
| BerichtVersie | Volgnummer van de formele uitgifte van een versie van een (externe-integratie) berichtstandaard. | LDT\BerichtVersie | 1 | 1 | CS025 | Nee |

3.1.2 Regels

| code | titel |
|-------|---|
| CS015 | BerichtSubversie vullen met 2. |
| CS025 | BerichtVersie vullen met 4. |
| CS026 | BerichtCode vullen met 352 (zorgtoewijzing Wlz-zorg). |

3.1.3 Composite datatypen

| naam | documentatie | Bestaat uit | minOccurs | maxOccurs | Regels | sleutel |
|----------------------|---|-------------------------------------|-----------|-----------|--------|---------|
| BerichtIdentificatie | Aanduiding ter identificatie van het bericht, bevat de datum dagtekening en een nummer. | LDT\Datum, LDT\IdentificatieBericht | 1 | 1 | | Nee |



AW33 (Toewijzing zorg)

Informatiemodel Wlz

iWlz 1.2 versie 1.0

| | | | | | | |
|---------------|---|--------------------------|---|---|-------|-----|
| Identificatie | Naam of nummer, die ter identificatie aan een totale aanlevering kan worden meegegeven. | LDT\IdentificatieBericht | 1 | 1 | TR056 | Nee |
| Dagtekening | Datum | LDT\Datum | 1 | 1 | CS064 | Nee |

3.1.4 Logische datatypen

| naam | documentatie | PDT | enum | max Length | Patroon | minIncl | maxIncl |
|----------------------|--|---------|--------|------------|----------|---------|---------|
| Datum | Datum | date | | | [^:Z]* | | |
| iWlzAgbCode | Identificerende code van een contract in het kader van de Wlz tussen een zorgkantoor en een zorginstelling | string | | 8 | [0-9]{8} | | |
| IdentificatieBericht | Naam of nummer, die ter identificatie aan een totale aanlevering kan worden meegegeven. | string | | 12 | | | |
| ZorgkantoorCode | Identificatie van het Zorgkantoor, verantwoordelijk voor het uitvoeren van de Wlz. | string | COD001 | 4 | | | |
| BerichtCode | Code ter identificatie van een soort bericht. | string | COD002 | 3 | | | |
| BerichtVersie | Volgnummer van de formele uitgifte van een versie van een (externe-integratie) berichtstandaard. | integer | | | 4 | 0 | 99 |
| BerichtSubversie | Volgnummer binnen het versienummer van een (externe-integratie) berichtstandaard. | integer | | | 2 | 0 | 99 |

3.2 Client

Persoonsgegevens van de cliënt.

3.2.1 Elementen

| naam | documentatie | Bestaat uit | minOccurs | maxOccurs | Regels | sleutel |
|--------------|---|-------------------------|-----------|-----------|--------|---------|
| Bsn | Een door de overheid toegekend identificerend nummer in het kader van het vereenvoudigen van het contact tussen overheid en burgers en het verminderen van de administratieve lasten. | LDT\BurgerServicenummer | 1 | 1 | CS114 | Ja |
| CizCode | Identificatie van het indicatieorgaan dat de indicatiestelling heeft verricht. Vanaf 1-1-2016 is Bsn de unieke sleutel voor identificatie van de cliënt, in plaats van de combinatie CizCode + Clientnummer. | LDT\CizCode | 0 | 1 | CD018 | Nee |
| Clientnummer | Identificerend nummer van een cliënt bij | LDT\Persoonsid | 1 | 1 | | Nee |

**AW33 (Toewijzing zorg)**

Informatiemodel Wlz

iWlz 1.2 versie 1.0

| | | | | | | |
|------------------|---|--|---|---|---------------------|-----|
| | een indicatieorgaan. Vanaf 1-1-2016 is Bsn de unieke sleutel voor identificatie van de cliënt, in plaats van de combinatie CizCode + Clientnummer. | | | | | |
| Geboortedatum | Geboortedatum van de cliënt of relatie. | LDT\Datum, LDT\DatumGebruik | 1 | 1 | TR002, IV009, CS023 | Nee |
| Geslacht | De sekse van een persoon, zoals bij geboorte formeel vastgesteld of nadien formeel gewijzigd. | LDT\Geslacht | 1 | 1 | | Nee |
| BurgerlijkeStaat | Unieke aanduiding die de rechtspositie van een cliënt al dan niet in relatie tot één of meer personen beschrijft. | LDT\BurgerlijkeStaat | 0 | 1 | CS035 | Nee |
| Naam | Volledige naam van een natuurlijk persoon, aangeduid als Geslachtsnaam, eventueel Partnernaam, Voornamen en/of Voorletters en NaamGebruik. | CDT\Achternaam, CDT\Achternaam, LDT\Naam, LDT\NaamGebruik, LDT\Voorletters | 1 | 1 | IV007 | Nee |
| Leefeenheid | Gecodeerde aanduiding van de leefsituatie van een cliënt. | LDT\Leefeenheid | 1 | 1 | | Nee |
| Huisarts | Gecodeerde aanduiding van de huisarts van de cliënt, opgebouwd uit zorgverlenerssoort gevolgd door een uniek zorgverlenersnummer. | LDT\AgbCode | 0 | 1 | CS069 | Nee |
| Communicatie | | LDT\Communicatievorm, LDT\Taal | 0 | 1 | | Nee |
| JuridischeStatus | Juridische situatie die voor de cliënt van toepassing is op het moment van indicatiestelling. | LDT\JuridischeStatus | 0 | 1 | | Nee |
| GeheimeClient | Indicatie of er vanwege veiligheidsoverwegingen extra zorgvuldig omgegaan moet worden met de gegevens van een cliënt. | LDT\JaNee | 1 | 1 | IV026 | Nee |
| Bopz | Aanduiding of Bopz van toepassing is en vanaf welke datum. | LDT\BOPZVerklaring, LDT\Datum | 0 | 1 | | Nee |
| Commentaar | Vrije tekst (bijvoorbeeld toelichting) in een bericht. | LDT\Commentaar | 0 | 1 | | Nee |

3.2.2 Regels

| code | titel |
|-------|---|
| TR002 | Geboortedatum mag niet meer dan 120 jaar voor de Dagtekening liggen. |
| TR004 | Als er een huishouden met partner is, moet de partner als relatie worden opgenomen. |



AW33 (Toewijzing zorg)

Informatiemodel Wlz

iWlz 1.2 versie 1.0

| | |
|-------|--|
| TR021 | Voor iedere cliënt geldt dat er minimaal één toegewezen zorgenheid moet zijn waarbij Instelling hoort bij Ontvanger. |
| TR061 | Bij een Client moet minimaal één Adres voorkomen waarvan Soort de waarde '01' (GBA adres) of '03' (Verblijfadres) heeft. |
| TR101 | Binnen een bestand zijn dubbele regels niet toegestaan. |
| IV007 | Hoe wordt de naam van een cliënt of relatie vastgelegd? |
| IV009 | Hoe moet worden omgegaan met een geboortedatum? |
| IV026 | Wanneer is een cliënt geheim? |
| CS023 | Vullen met een bestaande datum die niet groter is dan de Dagtekening van het bestand. |
| CS035 | 3 (gescheiden) en 6 (gescheiden geregistreerd partner) niet vullen. |
| CS069 | Eerste twee posities moet de waarde 01 (huisartsen) bevatten. |
| CS114 | De waarde moet voldoen aan de 11-proef. |
| CD018 | Als Afgiftedatum Indicatiebesluit een waarde heeft die kleiner is dan 1 augustus 2011, dan verplicht vullen. |

3.2.3 Composite datatypen

| naam | documentatie | Bestaat uit | minOccurs | maxOccurs | Regels | sleutel |
|---------------|--|--|-----------|-----------|---------------------|---------|
| Geboortedatum | Geboortedatum van de cliënt of relatie. | LDT\Datum, LDT\DatumGebruik | 1 | 1 | TR002, IV009, CS023 | Nee |
| Naam | Volledige naam van een natuurlijk persoon, aangeduid als Geslachtsnaam, eventueel Partnernaam, Voornamen en/of Voorletters en NaamGebruik. | CDT\Achternaam, CDT\Achternaam, LDT\Naam, LDT\NaamGebruik, LDT\Voorletters | 1 | 1 | IV007 | Nee |
| Communicatie | | LDT\Communicatievorm, LDT\Taal | 0 | 1 | | Nee |
| Bopz | Aanduiding of Bopz van toepassing is en vanaf welke datum. | LDT\BOPZVerklaring, LDT\Datum | 0 | 1 | | Nee |
| Datum | Datum | LDT\Datum | 1 | 1 | TR002 | Nee |
| DatumGebruik | Indicator die aangeeft welk deel van de voorafgaande datum gebruikt mag worden. | LDT\DatumGebruik | 0 | 1 | TR097 | Nee |
| Geslachtsnaam | | LDT\Naam, LDT\Voorvoegsel | 1 | 1 | | Nee |
| Partnernaam | | LDT\Naam, LDT\Voorvoegsel | 0 | 1 | | Nee |
| Voorletters | De verzameling van letters die wordt gevormd door de eerste letter van alle in volgorde voorkomende voornamen van een persoon. | LDT\Voorletters | 0 | 1 | CS004 | Nee |
| NaamGebruik | Aanduiding naamgebruik (gecodeerd). | LDT\NaamGebruik | 1 | 1 | CS050, CS318 | Nee |
| Taal | De taal van de cliënt waarin met de cliënt wordt gecommuniceerd. | LDT\Taal | 0 | 1 | CD007 | Nee |
| Vorm | Gecodeerde aanduiding van de bijzondere vorm van communicatie die gebruikt dient te worden. | LDT\Communicatievorm | 1 | 1 | | Nee |
| Verklaring | Een artikel 60-verklaring geeft aan of de gevraagde opneming noodzakelijk is. | LDT\BOPZVerklaring | 1 | 1 | | Nee |
| DatumAfgifte | Datum afgifte artikel 60-verklaring. | LDT\Datum | 0 | 1 | CD023 | Nee |

**AW33 (Toewijzing zorg)**

Informatiemodel Wlz

iWlz 1.2 versie 1.0

| | | | | | | |
|-------------|---|-----------------|---|---|--|-----|
| Naam | De achternaam van een persoon, indien nodig verkort weergegeven. | LDT\Naam | 1 | 1 | | Nee |
| Voorvoegsel | Verzameling van een of meer voorzetsels/lidwoorden, die aan het significante deel van de achternaam van een persoon vooraf gaat en daar een onderdeel van is. | LDT\Voorvoegsel | 0 | 1 | | Nee |
| Voornamen | De verzameling namen die, gescheiden door spaties, aan de geslachtsnaam voorafgaat. | LDT\Naam | 0 | 1 | | Nee |

3.2.4 Logische datatypen

| naam | documentatie | PDT | enum | max Length | Patroon | minIncl | maxIncl |
|---------------------|---|--------|--------|------------|-----------|---------|---------|
| Datum | Datum | date | | | [^:Z]* | | |
| DatumGebruik | Indicator die aangeeft welk deel van de voorafgaande datum gebruikt mag worden. | string | COD170 | 1 | | | |
| AgbCode | Identificerende code van een instelling. | string | | 8 | [0-9]{8} | | |
| BurgerServicenummer | Een door de overheid toegekend identificerend nummer in het kader van het vereenvoudigen van het contact tussen overheid en burgers en het verminderen van de administratieve lasten. | string | | 9 | [0-9]{9} | | |
| CizCode | Identificatie van het indicatieorgaan dat de indicatiestelling heeft verricht. | string | COD459 | 4 | | | |
| Persoonsid | Indentifierend nummer van een natuurlijk persoon. | string | | 20 | | | |
| Geslacht | De sekse van een persoon, zoals bij geboorte formeel vastgesteld of nadien formeel gewijzigd. | string | COD046 | 1 | | | |
| NaamGebruik | Aanduiding naamgebruik (gecodeerd). | string | COD700 | 1 | | | |
| Voorletters | De verzameling van letters die wordt gevormd door de eerste letter van alle in volgorde voorkomende voornamen van een persoon. | string | | 6 | | | |
| BurgerlijkeStaat | Unieke aanduiding die de rechtspositie van een cliënt al dan niet in relatie tot één of meer personen beschrijft. | string | COD366 | 1 | | | |
| JaNee | Codering voor ja of nee. | string | COD260 | 1 | | | |
| Taal | De taal van de cliënt waarin met de cliënt wordt gecommuniceerd. | string | | 25 | .*[^\s].* | | |
| Voorvoegsel | Verzameling van een of meer voorzetsels/lidwoorden, die aan het significante deel van de achternaam van een persoon vooraf gaat en daar een onderdeel van is. | string | | 10 | .*[^\s].* | | |
| Naam | De achternaam van een persoon, indien nodig verkort weergegeven. | string | | 200 | | | |
| Leefeenheid | Gecodeerde aanduiding van de leefsituatie van een cliënt. | string | COD478 | 1 | | | |
| JuridischeStatus | Juridische situatie die voor de cliënt van toepassing is op het moment van indicatiestelling. | string | COD232 | 2 | | | |



AW33 (Toewijzing zorg)

Informatiemodel Wlz

iWlz 1.2 versie 1.0

| | | | | | | | |
|------------------|---|--------|--------|---|-----------|--|--|
| Commentaar | Vrije tekst (bijvoorbeeld een toelichting) in een bericht. | string | | | .*[^\s].* | | |
| BOPZVerklaring | Een artikel 60-verklaring geeft aan of de gevraagde opnemings noodzakelijk is. | string | COD126 | 1 | | | |
| Communicatievorm | Gecodeerde aanduiding van de bijzondere vorm van communicatie die gebruikt dient te worden. | string | COD747 | 1 | | | |

3.3 Relatie

Persoonsgegevens van de relatie van de cliënt.

3.3.1 Elementen

| naam | documentatie | Bestaat uit | minOccurs | maxOccurs | Regels | sleutel |
|---------------|--|--|-----------|-----------|----------------------------|---------|
| Nummer | Identificerend nummer van de relatie van een cliënt. | LDT\Persoonsid | 1 | 1 | | Ja |
| Volgorde | Aanduiding van de prioriteit van de contactpersoon. | LDT\RelatieVolgorde | 0 | 1 | CD016 | Nee |
| Soort | De soort relatie die een persoon ten opzichte van de cliënt heeft. | LDT\SoortRelatie | 1 | 1 | CS123 | Nee |
| Geboortedatum | Geboortedatum van de cliënt of relatie. | LDT\Datum, LDT\DatumGebruik | 0 | 1 | TR002, IV009, CS023, CD017 | Nee |
| Geslacht | De sekse van een persoon, zoals bij geboorte formeel vastgesteld of nadien formeel gewijzigd. | LDT\Geslacht | 0 | 1 | | Nee |
| Naam | Volledige naam van een natuurlijk persoon, aangeduid als Geslachtsnaam, eventueel Partnernaam, Voornamen en/of Voorletters en NaamGebruik. | CDT\Achternaam, CDT\Achternaam, LDT\Naam, LDT\NaamGebruik, LDT\Voorletters | 1 | 1 | IV007 | Nee |

3.3.2 Regels

| code | titel |
|-------|---|
| TR002 | Geboortedatum mag niet meer dan 120 jaar voor de Dagtekening liggen. |
| TR101 | Binnen een bestand zijn dubbele regels niet toegestaan. |
| IV007 | Hoe wordt de naam van een cliënt of relatie vastgelegd? |
| IV009 | Hoe moet worden omgegaan met een geboortedatum? |
| CS023 | Vullen met een bestaande datum die niet groter is dan de Dagtekening van het bestand. |
| CS123 | 25 (Wijkcoach) niet vullen. |
| CD016 | Als Soort relatie een waarde ongelijk 12 (partner) heeft, dan verplicht vullen. |
| CD017 | Als Soort relatie de waarde 12 (partner) heeft, dan verplicht vullen. |



AW33 (Toewijzing zorg)

Informatiemodel Wlz

iWlz 1.2 versie 1.0

3.3.3 Composite datatypen

| naam | documentatie | Bestaat uit | minOccurs | maxOccurs | Regels | sleutel |
|---------------|---|--|-----------|-----------|----------------------------|---------|
| Geboortedatum | Geboortedatum van de cliënt of relatie. | LDT\Datum, LDT\DatumGebruik | 0 | 1 | TR002, IV009, CS023, CD017 | Nee |
| Naam | Volledige naam van een natuurlijk persoon, aangeduid als Geslachtsnaam, eventueel Partnernaam, Voornamen en/of Voorletters en NaamGebruik. | CDT\Achternaam, CDT\Achternaam, LDT\Naam, LDT\NaamGebruik, LDT\Voorletters | 1 | 1 | IV007 | Nee |
| Datum | Datum | LDT\Datum | 1 | 1 | TR002 | Nee |
| DatumGebruik | Indicator die aangeeft welk deel van de voorafgaande datum gebruikt mag worden. | LDT\DatumGebruik | 0 | 1 | TR097 | Nee |
| Geslachtsnaam | | LDT\Naam, LDT\Voorvoegsel | 1 | 1 | | Nee |
| Partnernaam | | LDT\Naam, LDT\Voorvoegsel | 0 | 1 | | Nee |
| Voorletters | De verzameling van letters die wordt gevormd door de eerste letter van alle in volgorde voorkomende voornamen van een persoon. | LDT\Voorletters | 0 | 1 | CS004 | Nee |
| NaamGebruik | Aanduiding naamgebruik (gecodeerd). | LDT\NaamGebruik | 1 | 1 | CS050, CS318 | Nee |
| Naam | De achternaam van een persoon, indien nodig verkort weergegeven. | LDT\Naam | 1 | 1 | | Nee |
| Voorvoegsel | Verzameling van een of meer voorzetsels/lidwoorden, die aan het significante deel van de achternaam van een persoon vooraf gaat en daar een onderdeel van is. | LDT\Voorvoegsel | 0 | 1 | | Nee |
| Voornamen | De verzameling namen die, gescheiden door spaties, aan de geslachtsnaam voorafgaat. | LDT\Naam | 0 | 1 | | Nee |

3.3.4 Logische datatypen

| naam | documentatie | PDT | enum | max Length | Patroon | minIncl | maxIncl |
|--------------|---|--------|--------|------------|---------|---------|---------|
| Datum | Datum | date | | | [^:Z]* | | |
| DatumGebruik | Indicator die aangeeft welk deel van de voorafgaande datum gebruikt mag worden. | string | COD170 | 1 | | | |
| Persoonsid | Indentifierend nummer van een natuurlijk persoon. | string | | 20 | | | |
| Geslacht | De sekse van een persoon, zoals bij geboorte formeel vastgesteld of nadien formeel gewijzigd. | string | COD046 | 1 | | | |
| NaamGebruik | Aanduiding naamgebruik (gecodeerd). | string | COD700 | 1 | | | |
| Voorletters | De verzameling van letters die wordt gevormd door de eerste letter van alle in | string | | 6 | | | |



AW33 (Toewijzing zorg)

Informatiemodel Wlz

iWlz 1.2 versie 1.0

| | | | | | | | |
|-----------------|---|---------|--------|-----|-----------|---|----|
| | volgorde voorkomende voornamen van een persoon. | | | | | | |
| Voorvoegsel | Verzameling van een of meer voorzetsels/lidwoorden, die aan het significante deel van de achternaam van een persoon vooraf gaat en daar een onderdeel van is. | string | | 10 | .*[^\s].* | | |
| RelatieVolgorde | Aanduiding van de prioriteit van de contactpersoon. | integer | | | | 0 | 99 |
| Naam | De achternaam van een persoon, indien nodig verkort weergegeven. | string | | 200 | | | |
| SoortRelatie | De soort relatie die een persoon ten opzichte van de cliënt heeft. | string | COD472 | 2 | | | |

3.4 Contact

Gegevens voor de aanduiding van het adres van de cliënt of relatie.

3.4.1 Elementen

| naam | documentatie | Bestaat uit | minOccurs | maxOccurs | Regels | sleutel |
|-------------|--|--|-----------|-----------|--------|---------|
| Soort | Nadere typering van het adres. | LDT\AdresSoort | 1 | 1 | | Ja |
| Adres | Adres van de cliënt of relatie. | CDT\Huis, LDT\LandCode, LDT\Plaatsnaam, LDT\Postcode, LDT\Straatnaam | 0 | 1 | | Nee |
| Organisatie | De naam van een organisatie waar de cliënt of relatie cliënt verblijft. | LDT\Organisatiennaam | 0 | 1 | IV002 | Nee |
| Telefoon | Het telefoonnummer van de cliënt of relatie. | CDT\Telefoon, CDT\Telefoon | 0 | 1 | | Nee |
| Emailadres | Het e-mailadres van de cliënt of relatie. | LDT>Emailadres | 0 | 1 | | Nee |
| Periode | De begindatum van het verblijf van de cliënt of relatie cliënt op een tijdelijk adres. | LDT\Datum, LDT\Datum | 0 | 1 | CD009 | Nee |

3.4.2 Regels

| code | titel |
|-------|---|
| TR005 | Als Afgiftedatum in de Indicatie groter is dan 1 maart 2007 en Soort van de Relatie de waarde 12 (partner) heeft, dan moeten in het Adres Huisnummer en Postcode gevuld zijn. |
| TR006 | De berichtklasse Contact moet een berichtelement Telefoon, en/of de combinatie Huis en Postcode bevatten. |
| TR101 | Binnen een bestand zijn dubbele regels niet toegestaan. |
| IV002 | Hoe om te gaan met de adressering indien er sprake is van een organisatie? |
| CD009 | Alleen als Soort adres de waarde 04 (tijdelijk adres) heeft, is vullen toegestaan. |

3.4.3 Composite datatypen

| naam | documentatie | Bestaat uit | minOccurs | maxOccurs | Regels | sleutel |
|----------|--|--|-----------|-----------|--------|---------|
| Adres | Adres van de cliënt of relatie. | CDT\Huis, LDT\LandCode, LDT\Plaatsnaam, LDT\Postcode, LDT\Straatnaam | 0 | 1 | | Nee |
| Telefoon | Het telefoonnummer van de cliënt of relatie. | CDT\Telefoon, CDT\Telefoon | 0 | 1 | | Nee |

AW33 (Toewijzing zorg)



Zorginstituut Nederland

Informatiemodel Wlz

iWlz 1.2 versie 1.0

| | | | | | | |
|----------------------|--|---|---|---|--------------|-----|
| Periode | De begindatum van het verblijf van de cliënt of relatie cliënt op een tijdelijk adres. | LDT\Datum, LDT\Datum | 0 | 1 | CD009 | Nee |
| Postcode | Aanduiding van de (inter)nationale postcode. Dit veld is geschikt voor zowel de Nederlandse als niet-Nederlandse postcodes. | LDT\Postcode | 0 | 1 | CS089, CD034 | Nee |
| LandCode | Identificatie van een (historisch/actueel) land of gebiedsdeel. | LDT\LandCode | 0 | 1 | CD005 | Nee |
| Plaatsnaam | De door de gemeente vastgestelde naam van een woonplaats. | LDT\Plaatsnaam | 0 | 1 | | Nee |
| Straatnaam | De officiële door de gemeente vastgestelde naam van een straat. | LDT\Straatnaam | 0 | 1 | | Nee |
| Huis | | LDT\AanduidingWoonadres, LDT\Huisletter, LDT\Huisnummer, LDT\HuisnummerToevoeging | 0 | 1 | CD025 | Nee |
| Telefoon01 | | LDT\Landnummer, LDT\Telefoonnummer | 1 | 1 | | Nee |
| Telefoon02 | | LDT\Landnummer, LDT\Telefoonnummer | 0 | 1 | | Nee |
| Landnummer | Het telefoonnummer van een land, vanuit Nederland benaderd. | LDT\Landnummer | 1 | 1 | | Nee |
| Telefoonnummer | Het telefoonnummer waarop de cliënt of relatie van de cliënt te bereiken is. | LDT\Telefoonnummer | 1 | 1 | CS005 | Nee |
| Begindatum | Datum | LDT\Datum | 0 | 1 | | Nee |
| Einddatum | Datum | LDT\Datum | 0 | 1 | CS003 | Nee |
| AanduidingWoonadres | De aanduiding die wordt gebruikt voor adressen die niet zijn voorzien van de gebruikelijke straatnaam en huisnummeraanduidingen. | LDT\AanduidingWoonadres | 0 | 1 | | Nee |
| Huisnummer | De numerieke aanduiding zoals de gemeente die aan het object heeft toegekend. | LDT\Huisnummer | 1 | 1 | | Nee |
| Huisletter | Een alfabetisch teken achter het huisnummer zoals dit door het gemeentebestuur is toegekend. | LDT\Huisletter | 0 | 1 | | Nee |
| HuisnummerToevoeging | Die letters of tekens die noodzakelijk zijn om, naast huisnummer en -letter, de brievenbus te vinden. | LDT\HuisnummerToevoeging | 0 | 1 | | Nee |

3.4.4 Logische datatypen

| naam | documentatie | PDT | enum | max | Patroon | minIncl | maxIncl |
|------|--------------|-----|------|-----|---------|---------|---------|
|------|--------------|-----|------|-----|---------|---------|---------|



AW33 (Toewijzing zorg)

Informatiemodel Wlz

iWlz 1.2 versie 1.0

| | | | | Length | | | |
|----------------------|--|---------|--------|--------|-----------|---|-------|
| Datum | Datum | date | | | [^:Z]* | | |
| AdresSoort | Nadere typering van het adres. | string | COD757 | 2 | | | |
| Postcode | Aanduiding van de (inter)nationale postcode. Dit veld is geschikt voor zowel de Nederlandse als niet-Nederlandse postcodes. | string | | 8 | .*[^\s].* | | |
| Telefoonnummer | Het telefoonnummer waarop de cliënt of relatie van de cliënt te bereiken is. | string | | 15 | [0-9]* | | |
| Landnummer | Het telefoonnummer van een land, vanuit Nederland benaderd. | string | | 4 | | | |
| AanduidingWoonadres | De aanduiding die wordt gebruikt voor adressen die niet zijn voorzien van de gebruikelijke straatnaam en huisnummeraanduidingen. | string | NUM061 | 2 | | | |
| Huisletter | Een alfabetisch teken achter het huisnummer zoals dit door het gemeentebestuur is toegekend. | string | | 1 | .*[^\s].* | | |
| HuisnummerToevoeging | Die letters of tekens die noodzakelijk zijn om, naast huisnummer en -letter, de brievenbus te vinden. | string | | 4 | .*[^\s].* | | |
| Huisnummer | De numerieke aanduiding zoals de gemeente die aan het object heeft toegekend. | integer | | | | 0 | 99999 |
| LandCode | Identificatie van een (historisch/actueel) land of gebiedsdeel. | string | COD032 | 2 | | | |
| Organisatiename | De naam van een organisatie waar de cliënt of relatie cliënt verblijft. | string | | 35 | .*[^\s].* | | |
| Emailadres | Het adres waaronder de cliënt/relatie cliënt via het internet per elektronische post te bereiken is. | string | | 80 | .*[^\s].* | | |
| Straatnaam | De officiële door de gemeente vastgestelde naam van een straat. | string | | 24 | .*[^\s].* | | |
| Plaatsnaam | De door de gemeente vastgestelde naam van een woonplaats. | string | | 80 | .*[^\s].* | | |

3.5 Stoornis

Diagnostische gegevens m.b.t. ziektebeeld en/of stoornis van de cliënt.

3.5.1 Elementen

| naam | documentatie | Bestaat uit | minOccurs | maxOccurs | Regels | sleutel |
|----------------------|---|--------------------------|-----------|-----------|--------------|---------|
| Grondslag | Codering die aangeeft wat ten grondslag ligt aan de zorg. | LDT\Grondslag | 1 | 1 | IV025 | Ja |
| DiagnoseCodelijst | Code die aangeeft welke diagnosecodelijst gebruikt is, met aanduiding van de oorsprong van de codes en/of de beheerder ervan. | LDT\DiagnoseCodelijst | 1 | 1 | IV025 | Ja |
| DiagnoseSubcodelijst | Code die aangeeft welke subcode van een diagnosecodelijst gebruikt is. | LDT\DiagnoseSubcodelijst | 0 | 1 | IV025, CS014 | Nee |
| ZiektebeeldStoornis | Code die het ziektebeeld of de stoornis van een cliënt identificeert. | LDT\StoornisCode | 1 | 1 | CS012 | Ja |
| Prognose | Aanduiding welke prognose er is inzake het ziektebeeld of de stoornis. | LDT\Prognose | 0 | 1 | | Nee |



AW33 (Toewijzing zorg)

Informatiemodel Wlz

iWlz 1.2 versie 1.0

| | | | | | | |
|------------|--|----------------|---|---|--|-----|
| Commentaar | Vrije tekst (bijvoorbeeld toelichting) in een bericht. | LDT\Commentaar | 0 | 1 | | Nee |
|------------|--|----------------|---|---|--|-----|

3.5.2 Regels

| code | titel |
|-------|--|
| TR101 | Binnen een bestand zijn dubbele regels niet toegestaan. |
| IV025 | Hoe gebruik ik de diagnosecodelijsten om ziektebeeld en stoornisgegevens vast te leggen? |
| CS012 | Vullen conform opgegeven codelijst. |
| CS014 | Vullen met een waarde die hoort bij de waarde van Diagnosecodelijst. |

3.5.3 Logische datatypen

| naam | documentatie | PDT | enum | max Length | Patroon | minIncl | maxIncl |
|----------------------|---|--------|--------|------------|-----------|---------|---------|
| DiagnoseSubcodelijst | Code die aangeeft welke subcode van een diagnosecodelijst gebruikt is. | string | COD770 | 2 | | | |
| StoornisCode | Code die het ziektebeeld of de stoornis van een cliënt identificeert. | string | | 8 | | | |
| Grondslag | Gecodeerde aanduiding die aangeeft wat ten grondslag ligt aan het indicatiebesluit. | string | COD736 | 2 | | | |
| DiagnoseCodelijst | Code die aangeeft welke diagnosecodelijst gebruikt is, met aanduiding van de oorsprong van de codes en/of de beheerder ervan. | string | COD392 | 3 | | | |
| Prognose | Aanduiding welke prognose er is inzake het ziektebeeld of de stoornis. | string | COD737 | 1 | | | |
| Commentaar | Vrije tekst (bijvoorbeeld een toelichting) in een bericht. | string | | | .*[^\s].* | | |

3.6 Beperking

Gegevens over beperkingen van de cliënt

3.6.1 Elementen

| naam | documentatie | Bestaat uit | minOccurs | maxOccurs | Regels | sleutel |
|------------|--|------------------------|-----------|-----------|--------|---------|
| Beperking | Gecodeerde aanduiding van de categorie van de beperking. | LDT\BeperkingCategorie | 1 | 1 | | Ja |
| Duur | Code die aangeeft wat de verwachte duur is van de categorie beperking. | LDT\Duur | 0 | 1 | | Nee |
| Commentaar | Vrije tekst (bijvoorbeeld toelichting) in een bericht. | LDT\Commentaar | 0 | 1 | | Nee |

3.6.2 Regels

| code | titel |
|-------|---|
| TR101 | Binnen een bestand zijn dubbele regels niet toegestaan. |

3.6.3 Logische datatypen

| naam | documentatie | PDT | enum | max Length | Patroon | minIncl | maxIncl |
|------|--------------|-----|------|------------|---------|---------|---------|
|------|--------------|-----|------|------------|---------|---------|---------|



AW33 (Toewijzing zorg)

Informatiemodel Wlz

iWlz 1.2 versie 1.0

| | | | | | | | |
|--------------------|--|--------|--------|---|--|-----------|--|
| BeperkingCategorie | Gecodeerde aanduiding van de categorie van een beperking. | string | COD539 | 1 | | | |
| Duur | Code die aangeeft wat de verwachte duur is van de categorie beperking. | string | COD749 | 1 | | | |
| Commentaar | Vrije tekst (bijvoorbeeld een toelichting) in een bericht. | string | | | | .*[^\s].* | |

3.7 Indicatie

De indicatie bevat de indicatiebesluitgegevens van de cliënt.

3.7.1 Elementen

| naam | documentatie | Bestaat uit | minOccurs | maxOccurs | Regels | sleutel |
|----------------|--|------------------------------|-----------|-----------|--------------|---------|
| Aanvraagnummer | Identificerend nummer van een indicatie-aanvraag van een cliënt bij een indicatieorgaan. Vanaf 1-8-2011 is Besluitnummer de unieke sleutel voor identificatie van een indicatiebesluit, in plaats van de combinatie Aanvraagnummer + Besluitnummer. | LDT\Nummer | 0 | 1 | CD018 | Nee |
| Besluitnummer | Identificerend nummer van een indicatiebesluit. | LDT\Nummer | 1 | 1 | | Ja |
| Soort | Code voor de soort indicatie. | LDT\SoortIndicatie | 1 | 1 | | Nee |
| Grondslagen | De verzameling van gecodeerde aanduidingen die aangeven wat ten grondslag ligt aan het indicatiebesluit. | LDT\Grondslag, LDT\Grondslag | 0 | 1 | CD029 | Nee |
| Afgiftedatum | De datum waarop het indicatiebesluit is afgegeven. | LDT\Datum | 1 | 1 | CS023 | Nee |
| Ingangsdatum | De datum die aangeeft vanaf welke datum het indicatiebesluit rechtsgeldig is. | LDT\Datum | 1 | 1 | TR015 | Nee |
| Einddatum | Datum die aangeeft tot en met welke datum het indicatiebesluit rechtsgeldig is. | LDT\Datum | 0 | 1 | TR014, CS003 | Nee |
| Commentaar | Vrije tekst (bijvoorbeeld toelichting) in een bericht. | LDT\Commentaar | 0 | 1 | | Nee |

3.7.2 Regels

| code | titel |
|-------|--|
| TR014 | De grootste Einddatum van een geïndiceerde zorgseenheid moet samenvallen met Einddatum in de Indicatie. |
| TR015 | De kleinste Ingangsdatum van een geïndiceerde zorgseenheid moet samenvallen met Ingangsdatum in de Indicatie. |
| TR037 | Bij een Indicatie komt in ieder geval één zorgseenheid (GeïndiceerdeFunctie of GeïndiceerdZorgzwaartepakket) voor. |
| TR101 | Binnen een bestand zijn dubbele regels niet toegestaan. |
| CS003 | Indien van toepassing vullen met een waarde die groter is dan, of gelijk is aan de Begindatum (of Ingangsdatum) van de aangeduide periode. |
| CS023 | Vullen met een bestaande datum die niet groter is dan de Dagtekening van het bestand. |
| CD018 | Als Afgiftedatum Indicatiebesluit een waarde heeft die kleiner is dan 1 augustus 2011, dan verplicht vullen. |
| CD029 | Als de Indicatie meer dan alleen een Zorgzwaartepakket met Zzpcode 999 (ZZP0) bevat, dan verplicht vullen, anders leeg laten. |



AW33 (Toewijzing zorg)

Informatiemodel Wlz

iWlz 1.2 versie 1.0

3.7.3 Composite datatypen

| naam | documentatie | Bestaat uit | minOccurs | maxOccurs | Regels | sleutel |
|-------------|--|------------------------------|-----------|-----------|--------|---------|
| Grondslagen | De verzameling van gecodeerde aanduidingen die aangeven wat ten grondslag ligt aan het indicatiebesluit. | LDT\Grondslag, LDT\Grondslag | 0 | 1 | CD029 | Nee |
| Grondslag01 | Gecodeerde aanduiding van wat als eerste ten grondslag ligt aan het indicatiebesluit met betrekking tot de zorg voor een cliënt. | LDT\Grondslag | 1 | 1 | | Nee |
| Grondslag02 | Gecodeerde aanduiding van wat als tweede ten grondslag ligt aan het indicatiebesluit met betrekking tot de zorg voor een cliënt. | LDT\Grondslag | 0 | 1 | | Nee |

3.7.4 Logische datatypen

| naam | documentatie | PDT | enum | max Length | Patroon | minIncl | maxIncl |
|----------------|---|---------|--------|------------|----------|---------|-----------|
| Datum | Datum | date | | | [^:Z]* | | |
| Nummer | Nummer | integer | | | | 0 | 999999999 |
| Grondslag | Gecodeerde aanduiding die aangeeft wat ten grondslag ligt aan het indicatiebesluit. | string | COD736 | 2 | | | |
| SoortIndicatie | Code voor de soort indicatie. | string | COD169 | 1 | | | |
| Commentaar | Vrije tekst (bijvoorbeeld een toelichting) in een bericht. | string | | | .*[^s].* | | |

3.8 GeïndiceerdeFunctie

Gegevens over een geïndiceerde functie.

3.8.1 Elementen

| naam | documentatie | Bestaat uit | minOccurs | maxOccurs | Regels | sleutel |
|---------------------|--|-------------------------|-----------|-----------|---------------------|---------|
| FunctieCode | Gecodeerde aanduiding van een zorgfunctie. | LDT\FunctieCode | 1 | 1 | | Ja |
| Ingangsdatum | De datum die aangeeft vanaf welke datum de geïndiceerde zorgseenheid rechtsgeldig is. | LDT\Datum | 1 | 1 | | Ja |
| Einddatum | De datum die aangeeft tot en met welke datum de geïndiceerde zorgseenheid rechtsgeldig is. | LDT\Datum | 0 | 1 | CS003 | Nee |
| Klasse | Gecodeerde aanduiding van de mate van zorg betreffende een zorgseenheid, uitgedrukt in een klasse. | LDT\Klasse | 1 | 1 | TR008 | Nee |
| Opslag | De omvang van de opslag op de klasse van de functie. | LDT\Opslag | 0 | 1 | TR010, TR034, IV027 | Nee |
| Leveringsvoorwaarde | Codering die aangeeft welke leveringsvoorwaarde van toepassing is voor de zorg. | LDT\Leveringsvoorwaarde | 1 | 1 | | Nee |
| Vervoer | Gecodeerde aanduiding die aangeeft of vervoer van toepassing is. | LDT\Vervoer | 0 | 1 | CS107, CD022 | Nee |
| VoorkeurClient | Gecodeerde aanduiding van de voorkeur van de cliënt ten aanzien van plaats en vorm van zorglevering. | LDT\VoorkeurClient | 0 | 1 | IV029, CS119 | Nee |



AW33 (Toewijzing zorg)

Informatiemodel Wlz

iWlz 1.2 versie 1.0

| | | | | | | |
|--------------|--|------------------|---|---|--|-----|
| Commentaar | Vrije tekst (bijvoorbeeld toelichting) in een bericht. | LDT\Commentaar | 0 | 1 | | Nee |
| Financiering | Gecodeerde aanduiding van de regeling op basis waarvan de zorg gefinancierd wordt. | LDT\Financiering | 1 | 1 | | Nee |

3.8.2 Regels

| code | titel |
|-------|---|
| TR008 | De Klasse moet horen bij de betreffende Functiecode |
| TR010 | Opslag mag niet gevuld zijn als Klasse de waarde '99' bevat of Klasse niet de maximum waarde bevat. |
| TR034 | Opslag mag niet gevuld zijn als Functiecode de waarde '71' (verblijf tijdelijk) bevat. |
| TR035 | Wanneer eenzelfde zorgseenheid meer dan één keer is geïndiceerd, mogen de geldigheidsduren behorend bij deze zorgseenheden elkaar niet overlappen. |
| TR092 | Alleen als FunctieCode de waarde 82 (BG-GRP) bevat mag de geldigheidsperiode van een functie (deels) overlappen met de geldigheidsperiode van een zorgzwaartepakket in het indicatiebesluit, tenzij het zorgzwaartepakket partnerverblijf (ZZP0) betreft. |
| TR101 | Binnen een bestand zijn dubbele regels niet toegestaan. |
| IV027 | Hoe moet in geval van additionele zorg de opslag gevuld worden? |
| IV029 | Hoe moet VoorkeurCliënt gevuld worden? |
| CS003 | Indien van toepassing vullen met een waarde die groter is dan, of gelijk is aan de Begindatum (of Ingangsdatum) van de aangeduide periode. |
| CS107 | 1 (vervoer nodig) of 2 (vervoer niet nodig) vullen. |
| CS119 | 1 (Functie in natura) of 2 (Persoonsgebonden budget (PGB)) vullen |
| CD022 | Als Functiecode de waarde 64 (BH-GRP) of 82 (BG-GRP) heeft, dan verplicht vullen, anders leeg laten. |

3.8.3 Logische datatypen

| naam | documentatie | PDT | enum | max Length | Patroon | minIncl | maxIncl |
|---------------------|---|---------|--------|------------|----------|---------|---------|
| Datum | Datum | date | | | [^:Z]* | | |
| FunctieCode | Gecodeerde aanduiding van een zorgfunctie. | string | COD732 | 2 | | | |
| Klasse | Gecodeerde aanduiding van de mate van zorg betreffende een zorgseenheid, uitgedrukt in een klasse. | string | COD756 | 4 | | | |
| Opslag | De omvang van de opslag op de klasse van de functie. | integer | | | | 0 | 99 |
| Vervoer | Gecodeerde aanduiding die aangeeft of vervoer van toepassing is. | string | COD741 | 1 | | | |
| VoorkeurClient | Gecodeerde aanduiding van de voorkeur van de cliënt ten aanzien van plaats en vorm van zorglevering. | string | COD999 | 1 | | | |
| Financiering | Gecodeerde aanduiding van het CIZ van de wijze waarop de zorg binnen het indicatiebesluit gefinancierd wordt. | string | COD998 | 1 | | | |
| Leveringsvoorwaarde | Codering die aangeeft welke leveringsvoorwaarde van toepassing is op de zorg. | string | COD740 | 1 | | | |
| Commentaar | Vrije tekst (bijvoorbeeld een toelichting) in een bericht. | string | | | .*[^s].* | | |



AW33 (Toewijzing zorg)

Informatiemodel Wlz

iWlz 1.2 versie 1.0

3.9 StoornisScore

Scoregegevens over stoornissen van de cliënt.

3.9.1 Elementen

| naam | documentatie | Bestaat uit | minOccurs | maxOccurs | Regels | sleutel |
|------------|--|-------------------|-----------|-----------|--------|---------|
| Vraag | Gecodeerde aanduiding van de vraag over een stoornis. | LDT\StoornisVraag | 1 | 1 | | Ja |
| Score | Gecodeerde aanduiding van de score op een vraag over een stoornis. | LDT\StoornisScore | 1 | 1 | | Nee |
| Commentaar | Vrije tekst (bijvoorbeeld toelichting) in een bericht. | LDT\Commentaar | 0 | 1 | | Nee |

3.9.2 Regels

| code | titel |
|-------|---|
| TR101 | Binnen een bestand zijn dubbele regels niet toegestaan. |

3.9.3 Logische datatypen

| naam | documentatie | PDT | enum | max Length | Patroon | minIncl | maxIncl |
|---------------|--|--------|--------|------------|-----------|---------|---------|
| StoornisVraag | Gecodeerde aanduiding van de vraag over een stoornis. | string | COD824 | 4 | | | |
| StoornisScore | Gecodeerde aanduiding van de score op een vraag over een stoornis. | string | COD827 | 1 | | | |
| Commentaar | Vrije tekst (bijvoorbeeld een toelichting) in een bericht. | string | | | .*[^\s].* | | |

3.10 BeperkingScore

Scoregegevens over de beperkingen van de cliënt.

3.10.1 Elementen

| naam | documentatie | Bestaat uit | minOccurs | maxOccurs | Regels | sleutel |
|------------|---|--------------------|-----------|-----------|--------|---------|
| Vraag | Gecodeerde aanduiding van de vraag over een beperking. | LDT\BeperkingVraag | 1 | 1 | | Ja |
| Score | Gecodeerde aanduiding van de score op een vraag over een beperking. | LDT\BeperkingScore | 1 | 1 | | Nee |
| Commentaar | Vrije tekst (bijvoorbeeld toelichting) in een bericht. | LDT\Commentaar | 0 | 1 | | Nee |

3.10.2 Regels

| code | titel |
|-------|---|
| TR101 | Binnen een bestand zijn dubbele regels niet toegestaan. |

3.10.3 Logische datatypen

| naam | documentatie | PDT | enum | max Length | Patroon | minIncl | maxIncl |
|------|--------------|-----|------|------------|---------|---------|---------|
|------|--------------|-----|------|------------|---------|---------|---------|



AW33 (Toewijzing zorg)

Informatiemodel Wlz

iWlz 1.2 versie 1.0

| | | | | | | | |
|----------------|---|--------|--------|---|-----------|--|--|
| BeperkingVraag | Gecodeerde aanduiding van de vraag over een beperking. | string | COD825 | 4 | | | |
| BeperkingScore | Gecodeerde aanduiding van de score op een vraag over een beperking. | string | COD828 | 1 | | | |
| Commentaar | Vrije tekst (bijvoorbeeld een toelichting) in een bericht. | string | | | .*[^\s].* | | |

3.11 ToegewezenFunctie

Gegevens over een toegewezen functie.

3.11.1 Elementen

| naam | documentatie | Bestaat uit | minOccurs | maxOccurs | Regels | sleutel |
|----------------------|--|---------------------|-----------|-----------|----------------------------|---------|
| FunctieCode | Gecodeerde aanduiding van een zorgfunctie. | LDT\FunctieCode | 1 | 1 | | Ja |
| Instelling | Identificerende code van een instelling. | LDT\iWlzAgbCode | 1 | 1 | TR042 | Ja |
| Zorgkantoor | Code van het Zorgkantoor, verantwoordelijk voor het uitvoeren van de Wlz. | LDT\ZorgkantoorCode | 1 | 1 | TR065 | Nee |
| Soort | Gecodeerde aanduiding van de soort toewijzing. | LDT\SoortToewijzing | 1 | 1 | TR082, CS071 | Nee |
| Toewijzingsdatum | De datum waarop het zorgkantoor de zorgtoewijzing heeft vastgesteld. | LDT\Datum | 1 | 1 | IV013, CS023 | Nee |
| Toewijzingstijd | Het tijdstip waarop het zorgkantoor de zorgtoewijzing heeft vastgesteld. | LDT\Tijd | 1 | 1 | IV013, CS065 | Nee |
| Ingangsdatum | De datum waarop de toegewezen zorgseenheid voor de eerste keer geleverd dient te worden. | LDT\Datum | 1 | 1 | | Ja |
| Einddatum | De datum waarop de toegewezen zorgseenheid voor de laatste keer geleverd dient te worden. | LDT\Datum | 0 | 1 | CS003 | Nee |
| RedenIntrekking | De reden waarom een toewijzing wordt ingetrokken. | LDT\RedenIntrekking | 0 | 1 | | Nee |
| Klasse | Gecodeerde aanduiding van de mate van zorg betreffende een zorgseenheid, uitgedrukt in een klasse. | LDT\Klasse | 1 | 1 | TR008, TR076 | Nee |
| Opslag | De omvang van de opslag op de klasse van de functie. | LDT\Opslag | 0 | 1 | TR010, TR034, TR076, IV027 | Nee |
| Vervoer | Gecodeerde aanduiding die aangeeft of vervoer van toepassing is. | LDT\Vervoer | 0 | 1 | CS107, CD022 | Nee |
| InstellingBestemming | Identificerende code van de instelling waar de cliënt zorg zal gaan ontvangen. | LDT\iWlzAgbCode | 0 | 1 | IV010 | Nee |

3.11.2 Regels

| code | titel |
|-------|--|
| TR008 | De Klasse moet horen bij de betreffende Functiecode |
| TR010 | Opslag mag niet gevuld zijn als Klasse de waarde '99' bevat of Klasse niet de maximum waarde bevat. |
| TR011 | Wanneer dezelfde zorgseenheid meer dan één keer aan dezelfde Instelling is toegewezen, mogen de geldigheidsduren van deze toewijzingen beperkt overlappen. |



AW33 (Toewijzing zorg)

Informatiemodel Wlz

iWlz 1.2 versie 1.0

| | |
|-------|--|
| TR016 | De geldigheidsduur van een toegewezen zorgseenheid moet in overeenstemming zijn met het indicatiebesluit. |
| TR034 | Opslag mag niet gevuld zijn als Functiecode de waarde ' 71' (verblijf tijdelijk) bevat. |
| TR042 | De gebruikte AGB-code moet geldig zijn. |
| TR065 | Indien het een bovenregionale toewijzing (ZK33) betreft, moet Zorgkantoor overeenkomen met Afzender in de Header. |
| TR076 | Indien een zorgtoewijzing met dezelfde logische sleutel reeds voorkomt, mogen Klasse en Opslag niet kleiner zijn dan in de eerdere toewijzing. |
| TR077 | Wanneer meer ToegewezenFuncties met dezelfde Functiecode en dezelfde Soort voorkomen, dan mogen deze ToegewezenFuncties maximaal één dag overlappen. |
| TR082 | Indien FunctieCode de waarde 91 (ADL) bevat, dan mag Soort in de ToegewezenFunctie niet de waarde 2 (Alternatief) of 3 (Overbrugging) bevatten. |
| TR101 | Binnen een bestand zijn dubbele regels niet toegestaan. |
| IV010 | Hoe moet worden omgegaan met InstellingBestemming in de zorgtoewijzing? |
| IV013 | Welke zorgtoewijzing is het meest recent? |
| IV027 | Hoe moet in geval van additionele zorg de opslag gevuld worden? |
| CS003 | Indien van toepassing vullen met een waarde die groter is dan, of gelijk is aan de Begindatum (of Ingangsdatum) van de aangeduide periode. |
| CS023 | Vullen met een bestaande datum die niet groter is dan de Dagtekening van het bestand. |
| CS065 | Vullen met een geldig tijdstip, waarbij 00:00:00 niet is toegestaan. |
| CS071 | 4 (transfer) en 5 (administratief) niet vullen. |
| CS107 | 1 (vervoer nodig) of 2 (vervoer niet nodig) vullen. |
| CD022 | Als Functiecode de waarde 64 (BH-GRP) of 82 (BG-GRP) heeft, dan verplicht vullen, anders leeg laten. |

3.11.3 Logische datatypes

| naam | documentatie | PDT | enum | max Length | Patroon | minIncl | maxIncl |
|-----------------|--|---------|--------|------------|----------|---------|---------|
| Datum | Datum | date | | | [^:Z]* | | |
| FunctieCode | Gecodeerde aanduiding van een zorgfunctie. | string | COD732 | 2 | | | |
| iWlzAgbCode | Identificerende code van een contract in het kader van de Wlz tussen een zorgkantoor en een zorginstelling | string | | 8 | [0-9]{8} | | |
| Klasse | Gecodeerde aanduiding van de mate van zorg betreffende een zorgseenheid, uitgedrukt in een klasse. | string | COD756 | 4 | | | |
| Opslag | De omvang van de opslag op de klasse van de functie. | integer | | | | 0 | 99 |
| SoortToewijzing | Gecodeerde aanduiding van de soort toewijzing. | string | COD165 | 1 | | | |
| ZorgkantoorCode | Identificatie van het Zorgkantoor, verantwoordelijk voor het uitvoeren van de Wlz. | string | COD001 | 4 | | | |
| Vervoer | Gecodeerde aanduiding die aangeeft of vervoer van toepassing is. | string | COD741 | 1 | | | |
| Tijd | Tijd | time | | | [^Z+-]+ | | |
| RedenIntrekking | De reden waarom een toewijzing wordt ingetrokken. | string | COD172 | 1 | | | |

3.12 GeïndiceerdZorgzwaartepakket

Gegevens over een geïndiceerd zorgzwaartepakket.



AW33 (Toewijzing zorg)

Informatiemodel Wlz

iWlz 1.2 versie 1.0

3.12.1 Elementen

| naam | documentatie | Bestaat uit | minOccurs | maxOccurs | Regels | sleutel |
|----------------|--|--------------------|-----------|-----------|--------------|---------|
| ZzpCode | Gecodeerde aanduiding van een zorgzwaartepakket. | LDT\ZzpCode | 1 | 1 | | Ja |
| Ingangsdatum | De datum die aangeeft vanaf welke datum de geïndiceerde zorgseenheid rechtsgeldig is. | LDT\Datum | 1 | 1 | | Ja |
| Einddatum | De datum die aangeeft tot en met welke datum de geïndiceerde zorgseenheid rechtsgeldig is. | LDT\Datum | 0 | 1 | CS003 | Nee |
| Klasse | Gecodeerde aanduiding van de mate van zorg betreffende een zorgseenheid, uitgedrukt in een klasse. | LDT\Klasse | 1 | 1 | CS074 | Nee |
| VoorkeurClient | Gecodeerde aanduiding van de voorkeur van de cliënt ten aanzien van plaats en vorm van zorglevering. | LDT\VoorkeurClient | 0 | 1 | IV029, CS120 | Nee |
| Commentaar | Vrije tekst (bijvoorbeeld toelichting) in een bericht. | LDT\Commentaar | 0 | 1 | | Nee |
| Financiering | Gecodeerde aanduiding van de regeling op basis waarvan de zorg gefinancierd wordt. | LDT\Financiering | 1 | 1 | | Nee |

3.12.2 Regels

| code | titel |
|-------|--|
| TR035 | Wanneer eenzelfde zorgseenheid meer dan één keer is geïndiceerd, mogen de geldigheidsduren behorend bij deze zorgseenheden elkaar niet overlappen. |
| TR057 | Wanneer meer GeïndiceerdeZorgzwaartepakketten aanwezig zijn bij een Indicatie, dan mogen de geldigheidsduren van deze zorgzwaartepakketten elkaar niet overlappen. |
| TR101 | Binnen een bestand zijn dubbele regels niet toegestaan. |
| IV029 | Hoe moet VoorkeurClient gevuld worden? |
| CS003 | Indien van toepassing vullen met een waarde die groter is dan, of gelijk is aan de Begindatum (of Ingangsdatum) van de aangeduide periode. |
| CS074 | 'KE4', 'KE5', 'KE6' of 'KE7' vullen. |
| CS120 | 1 (Functie in natura) niet vullen. |

3.12.3 Logische datatypen

| naam | documentatie | PDT | enum | max Length | Patroon | minIncl | maxIncl |
|----------------|---|--------|--------|------------|-----------|---------|---------|
| Datum | Datum | date | | | [^:Z]* | | |
| ZzpCode | Gecodeerde aanduiding van een zorgzwaartepakket. | string | COD163 | 3 | | | |
| Klasse | Gecodeerde aanduiding van de mate van zorg betreffende een zorgseenheid, uitgedrukt in een klasse. | string | COD756 | 4 | | | |
| VoorkeurClient | Gecodeerde aanduiding van de voorkeur van de cliënt ten aanzien van plaats en vorm van zorglevering. | string | COD999 | 1 | | | |
| Financiering | Gecodeerde aanduiding van het CIZ van de wijze waarop de zorg binnen het indicatiebesluit gefinancierd wordt. | string | COD998 | 1 | | | |
| Commentaar | Vrije tekst (bijvoorbeeld een toelichting) in een bericht. | string | | | .*[^\s].* | | |



AW33 (Toewijzing zorg)

3.13 ToegewezenZorgzwaartepakket

Het zorgzwaartepakketrecord (zorgtoewijzing) bevat gegevens over een toegewezen zorgzwaartepakket.

3.13.1 Elementen

| naam | documentatie | Bestaat uit | minOccurs | maxOccurs | Regels | sleutel |
|----------------------|--|---------------------|-----------|-----------|--------------|---------|
| ZzpCode | Gecodeerde aanduiding van een zorgzwaartepakket. | LDT\ZzpCode | 1 | 1 | | Ja |
| Instelling | Identificerende code van een instelling. | LDT\iWlzAgbCode | 1 | 1 | TR042 | Ja |
| Zorgkantoor | Code van het Zorgkantoor, verantwoordelijk voor het uitvoeren van de Wlz. | LDT\ZorgkantoorCode | 1 | 1 | TR065 | Nee |
| Soort | Gecodeerde aanduiding van de soort toewijzing. | LDT\SoortToewijzing | 1 | 1 | | Nee |
| Toewijzingsdatum | De datum waarop het zorgkantoor de zorgtoewijzing heeft vastgesteld. | LDT\Datum | 1 | 1 | CS023 | Nee |
| Toewijzingstijd | Het tijdstip waarop het zorgkantoor de zorgtoewijzing heeft vastgesteld. | LDT\Tijd | 1 | 1 | CS065 | Nee |
| Ingangsdatum | De datum waarop de toegewezen zorgseenheid voor de eerste keer geleverd dient te worden. | LDT\Datum | 1 | 1 | | Ja |
| Einddatum | De datum waarop de toegewezen zorgseenheid voor de laatste keer geleverd dient te worden. | LDT\Datum | 0 | 1 | CS003 | Nee |
| RedenIntrekking | De reden waarom een toewijzing wordt ingetrokken. | LDT\RedenIntrekking | 0 | 1 | | Nee |
| Klasse | Gecodeerde aanduiding van de mate van zorg betreffende een zorgseenheid, uitgedrukt in een klasse. | LDT\Klasse | 1 | 1 | TR076, CS074 | Nee |
| InstellingBestemming | Identificerende code van de instelling waar de cliënt zorg zal gaan ontvangen. | LDT\iWlzAgbCode | 0 | 1 | IV010 | Nee |
| Leveringsvorm | Gecodeerde aanduiding van de vorm waarin de cliënt de zorg ontvangt of gaat ontvangen. | LDT\Leveringsvorm | 1 | 1 | CS115 | Ja |
| VoorkeurClient | Gecodeerde aanduiding van de voorkeur van de cliënt ten aanzien van plaats en vorm van zorglevering. | LDT\VoorkeurClient | 1 | 1 | IV029, CS120 | Nee |

3.13.2 Regels

| code | titel |
|-------|--|
| TR011 | Wanneer dezelfde zorgseenheid meer dan één keer aan dezelfde Instelling is toegewezen, mogen de geldigheidsduren van deze toewijzingen beperkt overlappen. |
| TR016 | De geldigheidsduur van een toegewezen zorgseenheid moet in overeenstemming zijn met het indicatiebesluit. |
| TR042 | De gebruikte AGB-code moet geldig zijn. |
| TR058 | Wanneer meer ToegewezenZorgzwaartepakketten met dezelfde Soort voorkomen, dan mogen deze ToegewezenZorgzwaartepakketten maximaal één dag overlappen. |
| TR065 | Indien het een bovenregionale toewijzing (ZK33) betreft, moet Zorgkantoor overeenkomen met Afzender in de Header. |
| TR076 | Indien een zorgtoewijzing met dezelfde logische sleutel reeds voorkomt, mogen Klasse en Opslag niet kleiner zijn dan in de eerdere toewijzing. |
| TR101 | Binnen een bestand zijn dubbele regels niet toegestaan. |
| IV010 | Hoe moet worden omgegaan met InstellingBestemming in de zorgtoewijzing? |
| IV029 | Hoe moet VoorkeurCliënt gevuld worden? |



AW33 (Toewijzing zorg)

Informatiemodel Wlz

iWlz 1.2 versie 1.0

| | |
|-------|--|
| CS003 | Indien van toepassing vullen met een waarde die groter is dan, of gelijk is aan de Begindatum (of Ingangsdatum) van de aangeduide periode. |
| CS023 | Vullen met een bestaande datum die niet groter is dan de Dagtekening van het bestand. |
| CS065 | Vullen met een geldig tijdstip, waarbij 00:00:00 niet is toegestaan. |
| CS074 | 'KE4', 'KE5', 'KE6' of 'KE7' vullen. |
| CS115 | 4 (zorg in natura (ZIN)) of 5 (volledig pakket thuis (VPT)) vullen. |
| CS120 | 1 (Functie in natura) niet vullen. |

3.13.3 Logische datatypen

| naam | documentatie | PDT | enum | max Length | Patroon | minIncl | maxIncl |
|-----------------|--|--------|--------|------------|----------|---------|---------|
| Datum | Datum | date | | | [^:Z]* | | |
| ZzpCode | Gecodeerde aanduiding van een zorgzwaartepakket. | string | COD163 | 3 | | | |
| iWlzAgbCode | Identificerende code van een contract in het kader van de Wlz tussen een zorgkantoor en een zorginstelling | string | | 8 | [0-9]{8} | | |
| Klasse | Gecodeerde aanduiding van de mate van zorg betreffende een zorgeenheid, uitgedrukt in een klasse. | string | COD756 | 4 | | | |
| SoortToewijzing | Gecodeerde aanduiding van de soort toewijzing. | string | COD165 | 1 | | | |
| ZorgkantoorCode | Identificatie van het Zorgkantoor, verantwoordelijk voor het uitvoeren van de Wlz. | string | COD001 | 4 | | | |
| Leveringsvorm | Gecodeerde aanduiding van de vorm waarin de cliënt de zorg wenst te ontvangen/ontvangt. | string | COD578 | 1 | | | |
| Tijd | Tijd | time | | | [^Z+-]+ | | |
| VoorkeurClient | Gecodeerde aanduiding van de voorkeur van de cliënt ten aanzien van plaats en vorm van zorglevering. | string | COD999 | 1 | | | |
| RedenIntrekking | De reden waarom een toewijzing wordt ingetrokken. | string | COD172 | 1 | | | |